

ELEVACION LATERAL ESCALA 1:50

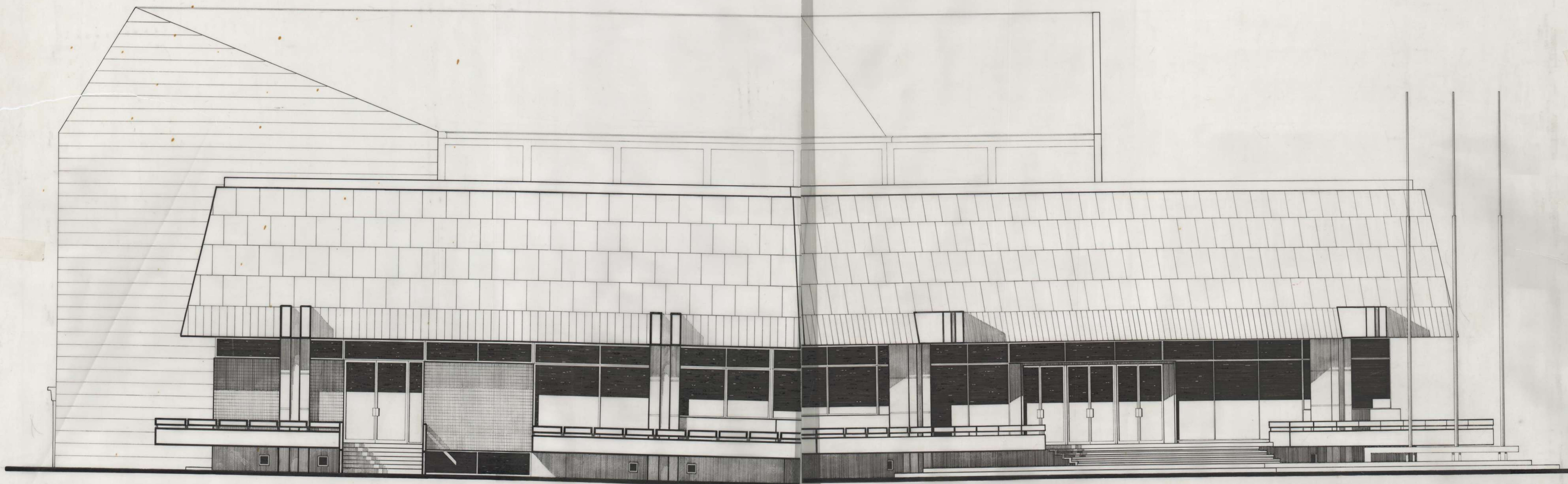

CASA DEL ARTE UNIVERSIDAD DE CONCEPCION

ARQUITECTOS ALEJANDRO RODRIGUEZ OSVALDO CACERES G.

ELEVACION LATERAL ESCALA 1:50

| DIVISION OBRAS UNIVERSIDAD DE CONCEPCION | | | | |
|--|---|-------------------------------------|------------------------------------|--|
| OBRA | LEVANTAMIENTO EDIFICIO | CASA DEL ARTE | | LAMINA N° 02 |
| UBICACION | CASA DEL ARTE | CAMPUS UNIVERSITARIO | | EMISION 1 |
| MATERIA | ELEVACIONES | ESCALA 1:50 | | ABRIL 1986 |
| JEFE DIVISION ARQ. ALEX. HARTWIG E. | JEFE PROYECTOS ARQ. GONZALO RUDOLPHY | PROYECTO A. RODRIGUEZ O. CACERES | ARGOTOS A. RODRIGUEZ O. CACERES | ESTUDIANTE PRACTICA MARIA GARCIA H. |
| | | | | JEFE TALLER ABEL ZAPATA C. |
| | | | | <i>Manuel Garcia</i> |

CT. N° 1000 008-008-W46-001 641 REC. PLANTEL/16-10-1986-100