

**NIVEL 1** SUP. 1004,25 m<sup>2</sup>  
 SUP. TOTAL EDIF. 3505,75 m<sup>2</sup>

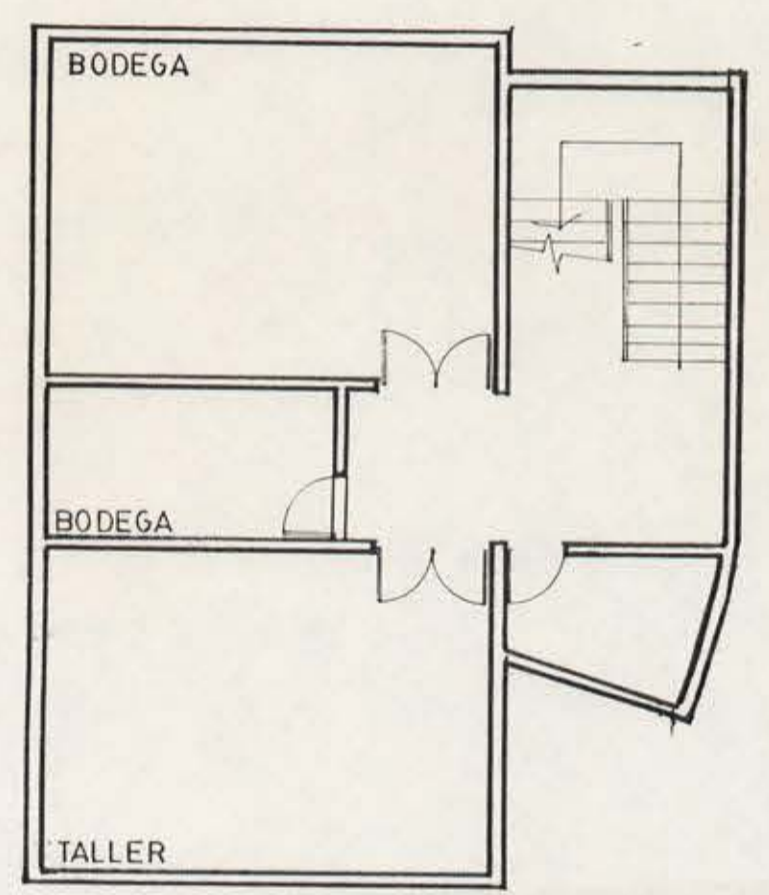

OCEANOGRAFIA

PLAN DE DESARROLLO FISICO

SUPERFICIE  
 NIVEL 1 : 1004 M<sup>2</sup>  
 TOTAL : 3504 M<sup>2</sup>

FACULTAD DE  
 CIENCIAS  
 NATURALES Y  
 OCEANOGRAFICAS  
 UNIVERSIDAD DE CONCEPCION

GINO SCHIAPPACASSE ARQUITECTO	
Ubicacion:	CAMPUS UNIVERSITARIO
Mandante:	UNIVERSIDAD DE CONCEPCION
Fecha:	JULIO 1996
Escala:	1:100

A5